Futura S.p.A.
61020 Belforte all'Isauro (PU)
Via Mattei, 15
Tel (+39) 0722 721075
Fax (+39) 0722 721772
P.Iva e Iscr.Reg. imp. Pesaro-Urbino IT 01177290416
R.E.A. n. 113637 Cap. Soc. € 200.000,00 i.v.
http://www.tubi.net e-mail: info@futurape.com

Guarnizione per innesto su corrugato

Introduzione

Per realizzare in cantiere degli allacci su tubo corrugato, la Futura S.p.A. ha realizzato un sistema con guarnizione per innesto corrugato. Questo sistema è composto da una guarnizione (viene scelta in base al diametro della condotta e dal tipo di allaccio che si vuole realizzare), da un bicchiere (viene scelto in base al tipo di allaccio) e da una fresa a tazza con misure specifiche (scelta in base alla guarnizione da innestare).
Questo sistema permette di aggiungere ulteriori utenze anche quando il manufatto è stato posato facendo uno scavo di dimensioni ridotte.

Futura S.p.A.
61020 Belforte all'Isauro (PU)
Via Mattei, 15
Tel (+39) 0722 721075
Fax (+39) 0722 721772
P.Iva e Iscr.Reg. imp. Pesaro-Urbino IT 01177290416
R.E.A. n. 113637 Cap. Soc. € 200.000,00 i.v.
http://www.tubi.net e-mail: info@futurape.com

Schema di montaggio

Fase 1 – Una volta scelto la posizione dell'utenza, si realizza un foro con la fresa a tazza specifica. Verificare il fissaggio della fresa a tazza al trapano e inoltre evitare movimenti ondulatori con il trapano al fine di non avere un foro con diametro maggiorato.

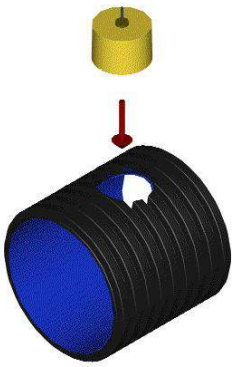

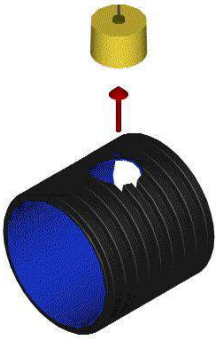

Futura S.p.A.
61020 Belforte all'Isauro (PU)
Via Mattei, 15
Tel (+39) 0722 721075
Fax (+39) 0722 721772
P.Iva e Iscr.Reg. imp. Pesaro-Urbino IT 01177290416
R.E.A. n. 113637 Cap. Soc. € 200.000,00 i.v.
http://www.tubi.net e-mail: info@futurape.com

Fase 2 – Prendere la guarnizione e inserirla nel foro. Fare molta attenzione che il labbro interno della guarnizione sia ben aderente alla parete interna del tubo formando uno strato omogeneo.

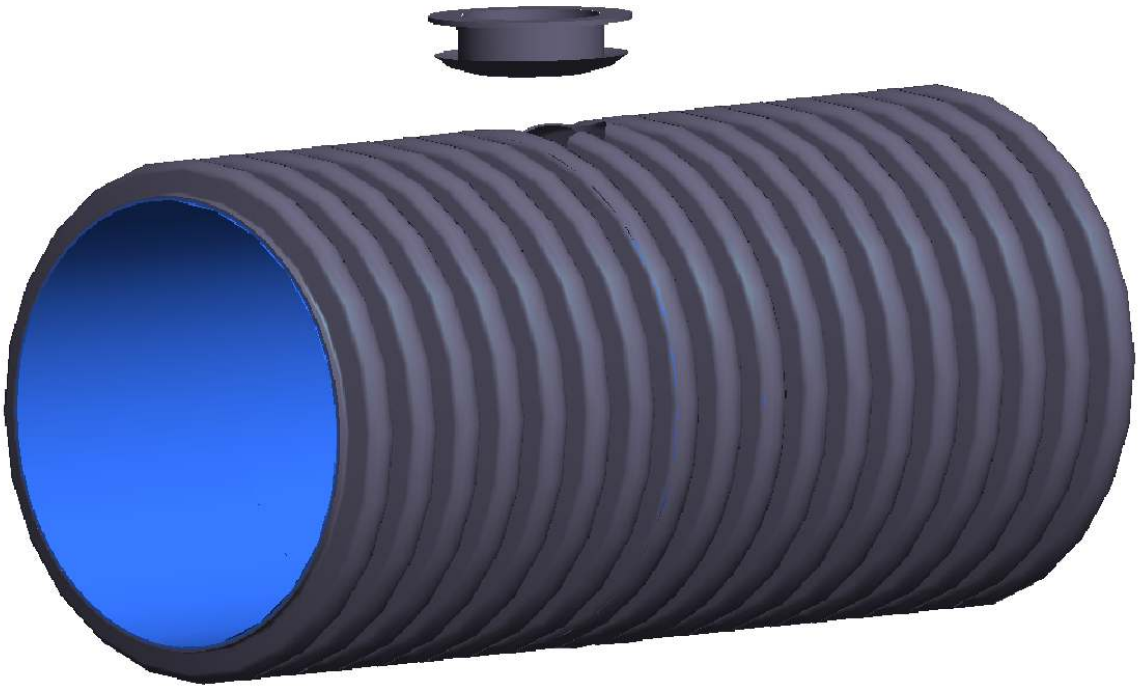

Fase 3 – Una volta inserita la guarnizione lubrificare bene la parte esterna del bicchiere e l'interno della guarnizione. Successivamente inserire il bicchiere nella guarnizione. Fare attenzione che l'innesto del bicchiere sia omogeneo e perpendicolare alla condotta evitando innesti non allineati.

Futura S.p.A.
61020 Belforte all'Isauro (PU)
Via Mattei, 15
Tel (+39) 0722 721075
Fax (+39) 0722 721772
P.Iva e Iscr.Reg. imp. Pesaro-Urbino IT 01177290416
R.E.A. n. 113637 Cap. Soc. € 200.000,00 i.v.
http://www.tubi.net e-mail: info@futurape.com

Fase 4 – Inserire il tubo(con la propria guarnizione e ben lubrificato) nel bicchiere (ben lubrificato). Fare attenzione a non spingere forte in modo da evitare lo schiacciamento della corrugazione della condotta e fare attenzione che l'innesto del tubo nel bicchiere sia in linea.

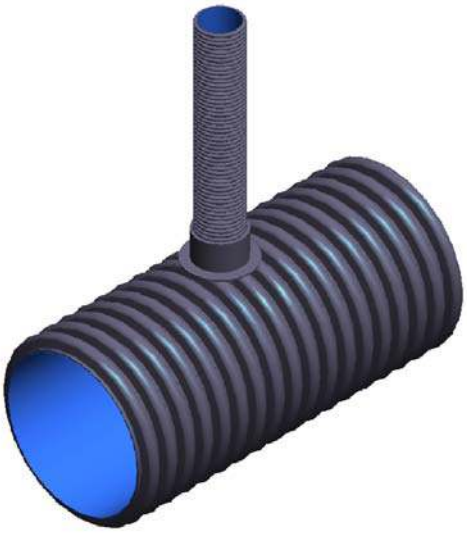

Futura S.p.A.
61020 Belforte all'Isauro (PU)
Via Mattei, 15
Tel (+39) 0722 721075
Fax (+39) 0722 721772
P.Iva e Iscr.Reg. imp. Pesaro-Urbino IT 01177290416
R.E.A. n. 113637 Cap. Soc. € 200.000,00 i.v.
http://www.tubi.net e-mail: info@futurape.com

Esempi di montaggio

NO

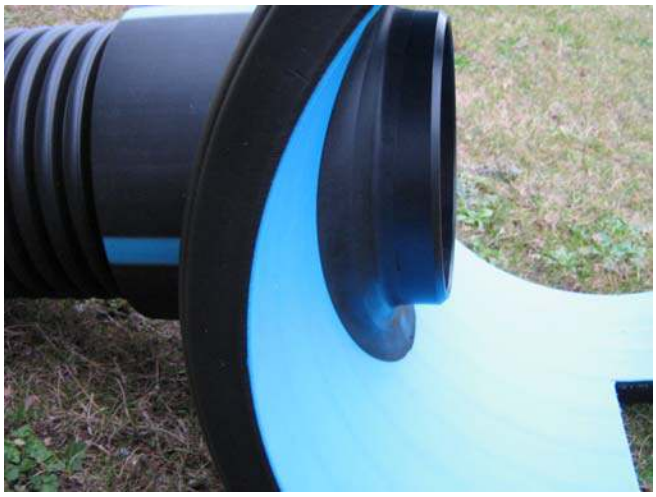

SI

NO

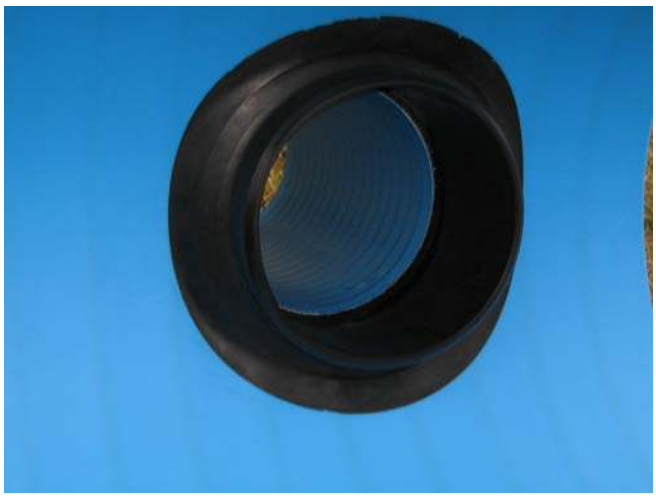

SI